

Hasenkamp, 17 de julio de 2012.-

ORDENANZA N°14/12

Vistos:

La Subdivisión realizada del lote propiedad de la Municipalidad de Hasenkamp identificado según Plano N° 109636, Partida Provincial N° 188187, y la necesidad de dar salida a la vía pública a la parcela identificada como Lote 1 según plano de mensura confeccionado por el Agrimensor Fernando Asensio, y;

Considerando:

Que del mismo se desprende la necesidad de prolongar el pasaje identificado como Dr. León Lasry a efecto de dar salida a la vía pública a la parcela denominada como Lote N° 1 según plano de mensura confeccionado por el Agrimensor Fernando Asensio.-

Que es imprescindible para resguardar el derecho al libre tránsito que la fracción destinada a la prolongación del Pasaje Peatonal Dr. León Lasry, pase del Dominio Privado al Dominio Público del Municipio afectado a la arteria mencionada.-

Por ello:

EL HONORABLE CONCEJO DELIBERANTE DE HASENKAMP

Sanciona con fuerza de:

ORDENANZA

Artículo N° 1.- Apruébase la prolongación de 10 metros lineales del Pasaje Dr. León Lasry al Nor-Oeste entre las parcelas denominadas como Lote 1 y Lote 2 según plano de mensura confeccionado por el Agrimensor Fernando Asensio, limitando con la parcela Plano 142130 – Partida Provincial N° 188188, propiedad de la señora Silvina Beatriz Akerman.-

Artículo N° 2: Declárase de orden y utilidad pública con destino a la extensión de 10 metros lineales del Pasaje Peatonal Dr. León Lasry al Nor-Oeste, entre las parcelas denominadas como Lote 1 y Lote 2 según plano de mensura confeccionado por el Agrimensor Fernando Asensio, limitando con la parcela





Plano 142130 – Partida Provincial N° 188188, propiedad de la señora Silvina Beatriz Akerman.-

Artículo N° 3: Afectase e intégrese al dominio público Municipal, el espacio circulatorio y espacios verdes comprendidos dentro de la fracción que conforma la Extensión del Pasaje Peatonal Dr. León Lasry entre las parcelas denominadas como Lote 1 y Lote 2 según plano de mensura confeccionado por el Agrimensor Fernando Asensio, limitando con la parcela Plano 142130 – Partida Provincial N° 188188, propiedad de la señora Silvina Beatriz Akerman, cuya administración, cuidado y conservación estarán atribuidos a la Municipalidad de Hasenkamp.-

Artículo N° 4: Comuníquese, regístrese y oportunamente archívese.-

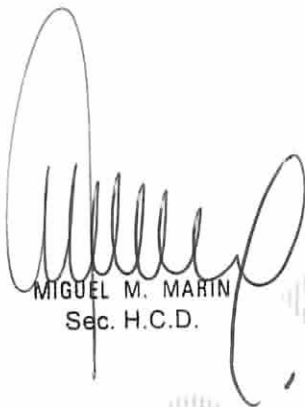
MIGUEL M. MARIN
Sec. H.C.D.



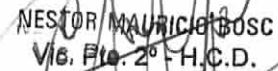

LUIS ALBERTO BIANCHI
Vice Presidente Municipal

PABLO RAMON TOMASINI
Concejal - F.P.C.S.

NESTOR MAURICIO BOSCH
Vice. Pte. 2° - H.C.D.

MARIA BEATRIZ PASUTTI
Concejal - F.J.P.V.

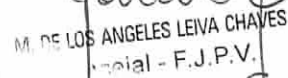
CLAUDIA FABIANA BATTISTI
Concejal - F.P.C.S.

M. DE LOS ANGELES LEIVA CHAVES
Concejal - F.J.P.V.

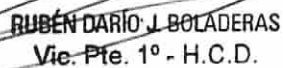
RUBÉN DARIÓ J. BOLADERAS
Vice. Pte. 1° - H.C.D.



1	188.187	F. MUNICIPAL N°	MENSURA
2			
Pasaje			

NOTA:
Con esta operación se completó la medición total del título. —

EDIFICACIÓN EN LOTE 1
Sup. Cubierta = 41,99m²

EDIFICACIÓN EN LOTE 2
Sup. Cubierta = 76,61m²

TODAS CONSTRUCCIONES PERMANENTES DE UNA PLANTA

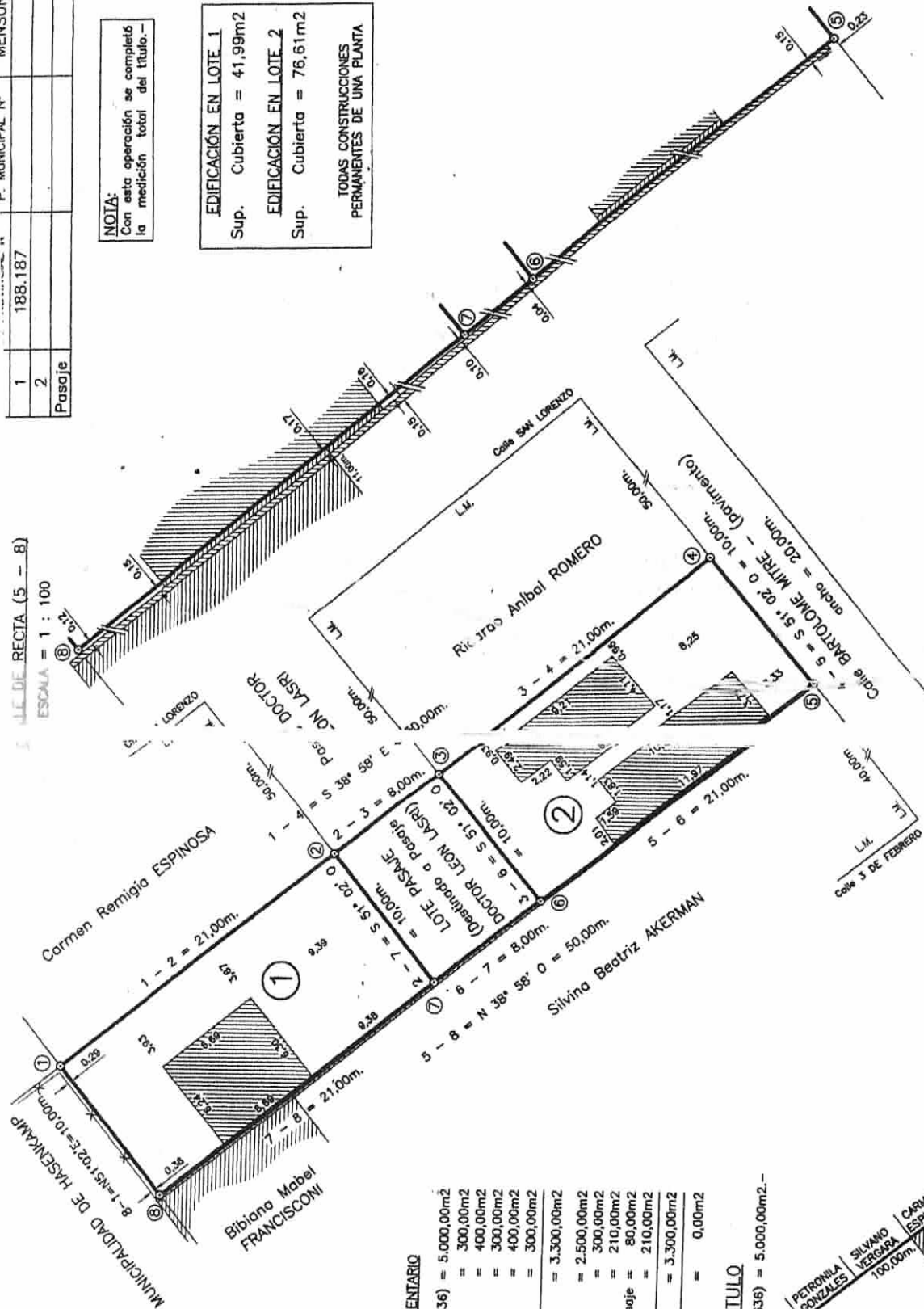

BALANCE COMPLEMENTARIO

1) Sup. S/Título (Plano N°109.636)	= 5.000,00m ²
2) Sup. Transf. Plano N°142.132	= 300,00m ²
3) Sup. Transf. Plano N°142.135	= 400,00m ²
4) Sup. Transf. Plano N°142.134	= 300,00m ²
5) Sup. Transf. Plano N°142.130	= 400,00m ²
6) Sup. Transf. Plano N°142.131	= 300,00m ²
Sup. Remanente de Título	= 3.300,00m ²
6) Sup. Compr. Pl. N°145.004	= 2.500,00m ²
7) Sup. Compr. Pl. N°142.133	= 300,00m ²
8) Sup. Comp. esta op. Lote 1	= 210,00m ²
9) Sup. Comp. esta op. Lote Pasaje	= 80,00m ²
10) Sup. Comp. esta op. Lote 2	= 210,00m ²
Sup. Total comprometido	= 3.300,00m ²
Sup. de Título no compr.	= 0,00m ²

CROQUIS S/TITULO

Sup. S/Título (Plano N°109.636) = 5.000,00m². —

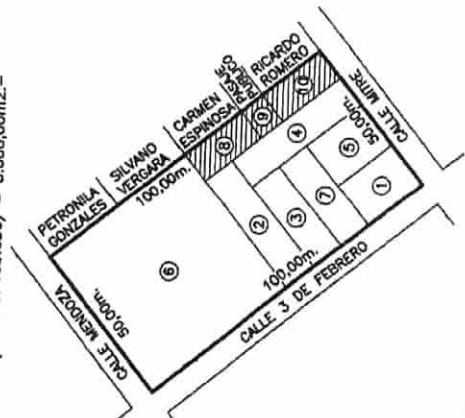

SUPERFICIES

Sup. Remanente S/Título = 3.300,00m²

Sup. C/T y S/M Lote 1 = 210,00m²

Sup. C/T y S/M Lote 2 = 210,00m²

Sup. C/T y S/M Lote Pasaje = 80,00m²

Sup. Total C/Título y S/Mensura = 500,00m²

Observaciones:

- Todas las medidas expresadas en metros.
- Los ángulos no indicados son de 90°.
- ⊙ mojón de madera c.