

HONORABLE CONCEJO DELIBERANTE

HASENKAMP - ENTRE RIOS

H.C.D.



Hasenkamp, 24 de noviembre de 2016

ORDENANZA N° 90/2016

VISTO:

La necesidad de dictar normas para regular la Ampliación de la Planta Urbana. Y,-

CONSIDERANDO:

Que se debe determinar el trazado de las nuevas calles para la ampliación de la Planta Urbana.-

Que se debe tender a la ampliación de la misma, teniendo en cuenta que se debe mantener el ordenamiento vigente.-

Que es necesario evitar nuevas construcciones en lugares que corresponden al trazado de futuras calles.-

Por ello:

**EL HONORABLE CONCEJO DELIBERANTE DE LA MUNICIPALIDAD DE
HASENKAMP, SANCIONA CON FUERZA DE
ORDENANZA**

Art. 1º) Apruébase la ampliación de la Planta Urbana, quedando como límite las siguientes rectas:-

HONORABLE CONCEJO DELIBERANTE

HASENKAMP - ENTRE RIOS

H.C.D.



ESTE: Línea quebrada compuesta por siete (7) rectas a saber: recta 1-2 al rumbo S 10° 09' O de 523,60m. que linda con Rubén Eduardo MAIN, y con Pedro Antonio LEDROS; recta 2-3 al rumbo S 79° 10' E de 275,00m. que linda con Pedro Antonio LEDROS, y con Francisco Pablo DI BENEDETTO; recta 3-4 al rumbo S 10° 09' O de 584,51m. que linda con Gabriel Abelardo ARMÁNDOLA; recta 4-5 al rumbo N 79° 10' O de 275,00m. que linda con Calle privada de la Municipalidad de HASENKAMP (ingreso a predio de las Piletas Cloacales); recta 5-6 al rumbo S 10° 09' O de 277,31m. que linda con Calle PÚBLICA; recta 6-7 al rumbo S 76° 16' E de 413,00m que linda con Calle PÚBLICA; y recta 7-8 al rumbo S 25° 19' O de 1.583,50m, que linda con Cirene Maillen ESTEBENET, y con Oscar Rubén FAES y Otros, y con Hernán Lautaro RABEY, y con Camino PÚBLICO.-

SUR: Recta 8-9, que corre por límite sur de Camino Vecinal (llamado Camino de Tropas), al rumbo N 69° 17' O de 2.050,02m. lindando con Raúl Miguel GAYNOR (hoy su Sucesión).-

NOROESTE: Recta 9-1, que corre en partes por límite sureste del F. C. General Urquiza, al rumbo N 50° 38' E de 3.107,66m. lindando con F. C. General Urquiza.-

Según este proyecto la planta urbana encierra un área de 318has 81as 87cas y 38dm2.-

Art. 2º) Prohíbese la construcción de viviendas y cualquier tipo de obras en los lugares proyectados como futuras calles.-

HONORABLE CONCEJO DELIBERANTE

H.C.D.



FOLIO No
03

HASENKAMP - ENTRE RIOS

Art. 3º) Regístrese, publíquese, archívese.-

Nahara Acosta
Secretaria H.C.D.

Luis Alberto Bianchi
Vicepresidente Municipal

RUBÉN DARIÓ J. BOLADERAS
Vic. Pte. 1º - H.C.D.

GERMAN BAUTISTA KAHLERT
CONCEJAL - F.J.P.V.

SILVANA MARIELA J. GASTALDI
CONCEJAL - F.J.P.V.

H.C.D. DE HASENKAMP

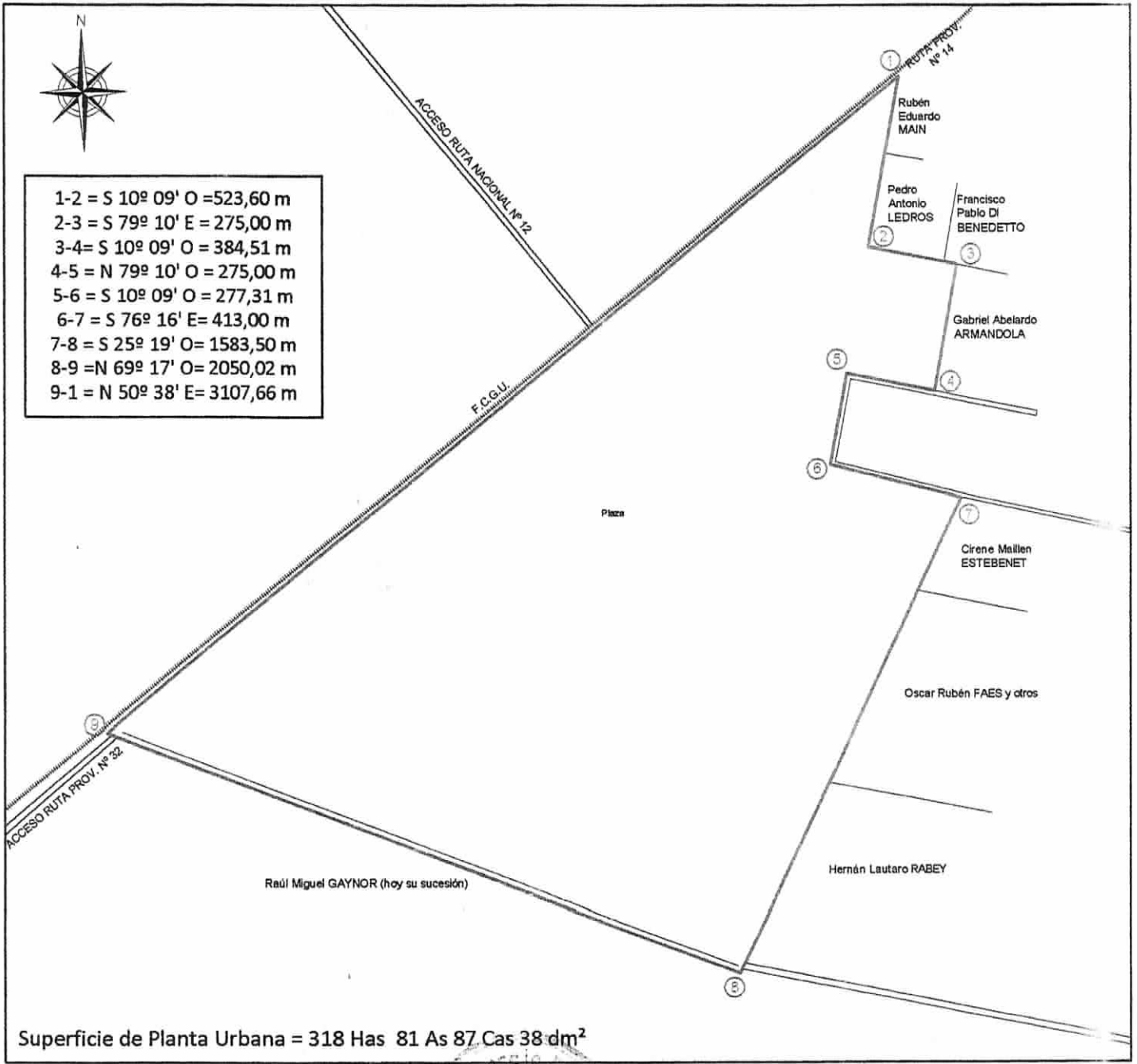

Superficie de Planta Urbana = 318 Has 81 As 87 Cas 38 dm²

[Handwritten signature]



[Handwritten signature]

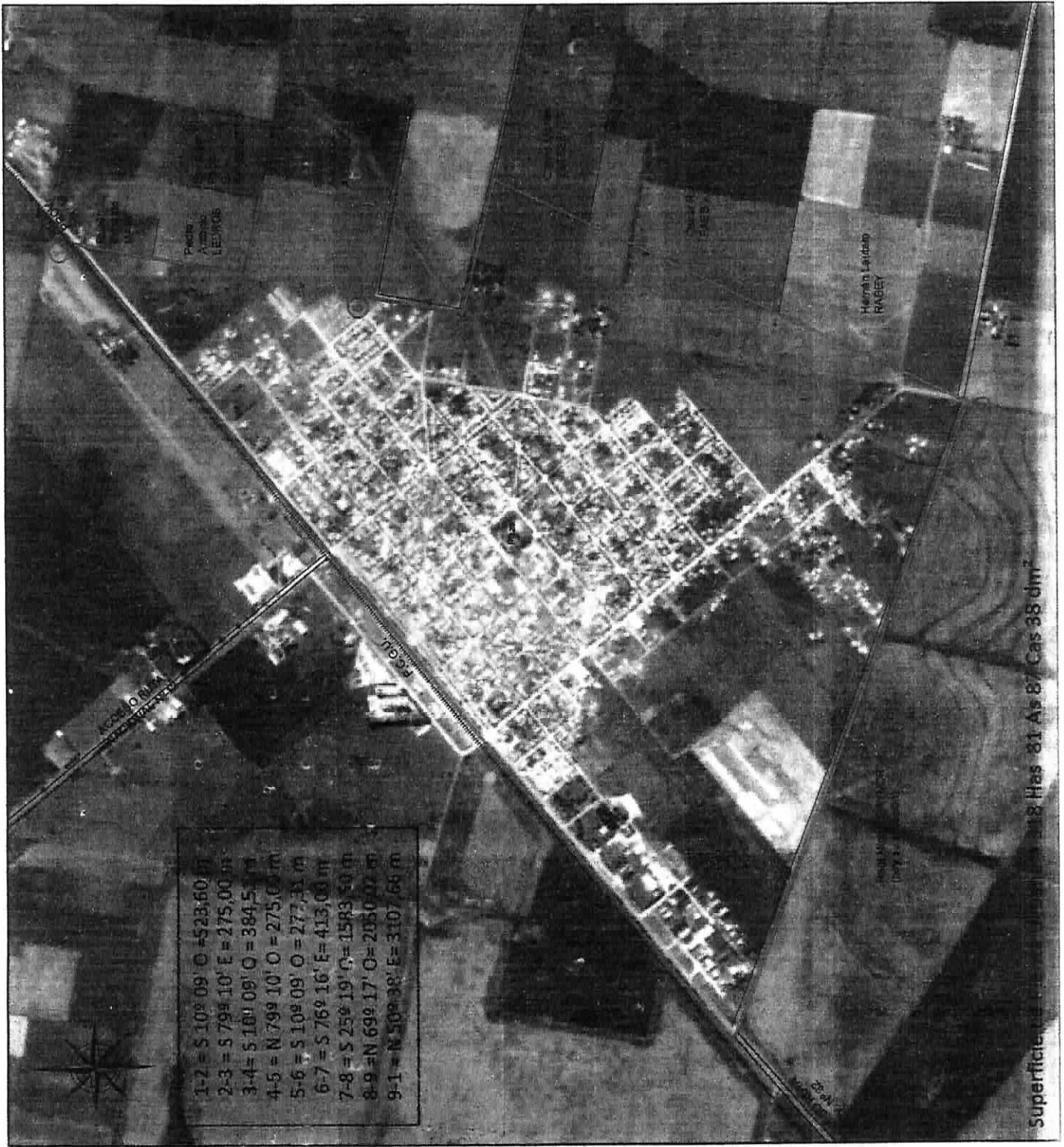

1-2	= S 10° 09' 0" O = 523,60 m
2-3	= S 79° 10' E = 275,00 m
3-4	= S 18° 09' 0" O = 384,50 m
4-5	= N 79° 10' 0" O = 275,00 m
5-6	= S 10° 09' 0" O = 277,31 m
6-7	= S 76° 16' E = 413,00 m
7-8	= S 25° 19' 0" O = 1583,50 m
8-9	= N 69° 17' 0" O = 2050,07 m
9-1	= N 50° 38' E = 3107,66 m

[Handwritten Signature]

Honorable C. *[Signature]*

INSTRUMENTADO PÚBLICO

Superficie de ... 18 Has 81 Ar 87 Cas 38 dm²